

ΔΗΛΩΣΗ ΣΥΜΜΕΤΟΧΗΣ ΣΤΟ WORLD CHEESE AWARDS 2019 — ONLINE ΟΔΗΓΙΕΣ

- Πηγαίσετε στο www.gff.co.uk/wca
- Κάντε κλικ στο **Enter Here** («Δήλωση συμμετοχής εδώ», στο κόκκινο πλαίσιο στην ενότητα *Current Status*)

1. Εγγραφή στο MyGuild

- Όλοι οι συμμετέχοντες στο World Cheese Awards πρέπει να διαθέτουν έναν **λογαριασμό χρήστη MyGuild**. Από τον λογαριασμό χρήστη MyGuild σας, θα υπάρξει σύνδεσμος που οδηγεί σε μια καταγραφή για την εταιρεία σας [το λεγόμενο **Company Profile** (Προφίλ εταιρείας)].
- Με κάθε προφίλ εταιρείας μπορούν να συνδεθούν πολλοί λογαριασμοί χρηστών. Αν θέλετε να προσθέσετε έναν λογαριασμό **καινούργιου χρήστη MyGuild** σε ένα υπάρχον προφίλ εταιρείας, ζητήστε από τον καινούργιο χρήστη να δημιουργήσει έναν λογαριασμό χρήστη MyGuild, χωρίς όμως να δημιουργήσει προφίλ εταιρείας (δείτε την ενότητα Β παρακάτω). Αφού δημιουργηθεί ο λογαριασμός χρήστη MyGuild, επικοινωνήστε με την ομάδα του World Cheese Awards μέσω ηλεκτρονικού ταχυδρομείου στο myguild@gff.co.uk για να δώσετε το όνομα του χρήστη, καθώς και το όνομα και τη διεύθυνση επικοινωνίας της εταιρείας.

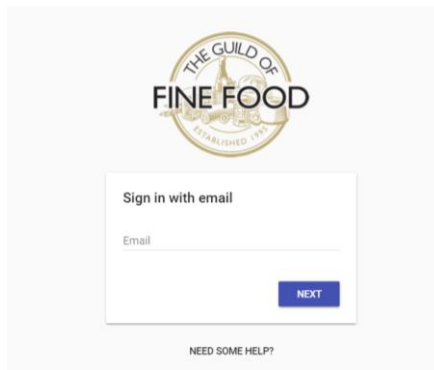

A) Αν έχετε εγγραφεί ήδη και αποκτήσει λογαριασμό χρήστη MyGuild:

- Ο λογαριασμός χρήστη σας είναι ακόμα ενεργός. Μπορείτε να χρησιμοποιήσετε μια συγκεκριμένη διεύθυνση ηλεκτρονικού ταχυδρομείου μόνο μία φορά για να εγγραφείτε στο MyGuild.
- Δώστε τη διεύθυνση email σας και θα σας ζητηθεί κωδικός πρόσβασης. Στη διεύθυνση email σας δεν γίνεται διάκριση κεφαλαίων/πεζών, αλλά στον κωδικό πρόσβασης γίνεται.
- Κατά τη σύνδεση, θα ζητηθεί από όλους τους υπάρχοντες χρήστες να επαληθεύσουν τη διεύθυνση email τους κάνοντας κλικ στον σύνδεσμο που θα σταλθεί μέσω email από τη διεύθυνση noreply@gff.co.uk. Αν το email δεν φτάσει στη θυρίδα εισερχομένων σας, ελέγξτε τον φάκελο ανεπιθύμητης ηλεκτρονικής αλληλογραφίας (spam/junk). Ακολουθήστε τις οδηγίες στο email, για να επαληθεύσετε τη διεύθυνση email σας και έπειτα προχωρήστε στη σύνδεση (βλ. **Ενότητα 2. Δημιουργία ή Ενημέρωση του Προφίλ Εταιρείας σας**).
- Αν δεν θυμάστε τον κωδικό πρόσβασής σας, κάντε κλικ στον σύνδεσμο **Trouble logging in?** (Δυσκολίες σύνδεσης) και πληκτρολογήστε τη διεύθυνση ηλεκτρονικού ταχυδρομείου που χρησιμοποιήσατε για την εγγραφή σας. Θα λάβετε ένα email που θα περιέχει έναν σύνδεσμο επαναφοράς του κωδικού πρόσβασης (ελέγξτε αν κατέληξε στον φάκελο ανεπιθύμητης αλληλογραφίας/spam).
- Επιστρέψτε στη σελίδα σύνδεσης και δώστε τη διεύθυνση email σας και τον κωδικό πρόσβασης που δημιουργήθηκε.

- Πηγαίνετε στην **Ενότητα 2. Δημιουργία ή Ενημέρωση του Προφίλ Εταιρείας σας** για τα επόμενα βήματα

B) Αν δεν έχετε εγγραφεί ακόμα και αποκτήσει λογαριασμό χρήστη MyGuild:

- Δώστε τη διεύθυνση email σας – θα πρέπει να έχετε πρόσβαση σε αυτή τη διεύθυνση email.
- Επιλέξτε έναν κωδικό πρόσβασης. Αυτή η διαδικασία πραγματοποιείται μόνο για να μπορείτε να συνδεθείτε και να αποσυνδεθείτε από τον λογαριασμό σας στο MyGuild. (Εφόσον χρειαστεί, αφού συνδεθείτε, θα μπορείτε να καταχωρίσετε μια άλλη διεύθυνση email στο Προφίλ εταιρείας σας, στην οποία θα σταλούν οι πληροφορίες παράδοσης του World Cheese Awards 2019.)
- Παράδειγμα φόρμας εγγραφής:

THE GUILD OF FINE FOOD
ESTABLISHED 1993

Create account

Email
|

Choose password

CANCEL SAVE

NEED SOME HELP?

- Κάντε κλικ στο **Save** (αποθήκευση) και θα δείτε αυτή την οθόνη — κάντε κλικ στο **Send Verification Email** (Αποστολή email επαλήθευσης) για να λάβετε ένα email από τη διεύθυνση noreply@gff.co.uk, ώστε να επαληθεύσετε τη διεύθυνση email:

Verify Your Email

You are logged in as xxxxx@xxxxx

We need to verify your email address so that we can send you updates and receipts.

SEND VERIFICATION EMAIL

- Αν δεν λάβετε αμέσως το email στη θυρίδα εισερχομένων σας, ελέγξτε τον φάκελο ανεπιθύμητης αλληλογραφίας (spam/junk) και επικοινωνήστε με τη διεύθυνση myguild@gff.co.uk αν δεν λάβετε το email.

- Αφού το λάβετε, κάντε κλικ στον σύνδεσμο μέσα στο email, για να επαληθεύσετε τη διεύθυνση email σας και θα δείτε την εξής οθόνη:

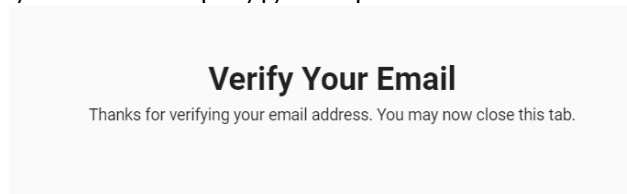

- Μπορείτε να κλείσετε αυτή την καρτέλα, να μεταβείτε στο <https://hub.gff.co.uk/login> και να πληκτρολογήσετε τη διεύθυνση email και τον κωδικό πρόσβασης σας, για να συνεχίσετε τη δημιουργία του λογαριασμού χρήστη σας.
- Συμπληρώστε το όνομα λογαριασμού χρήστη σας και κάντε κλικ στο **Submit** (Υποβολή):

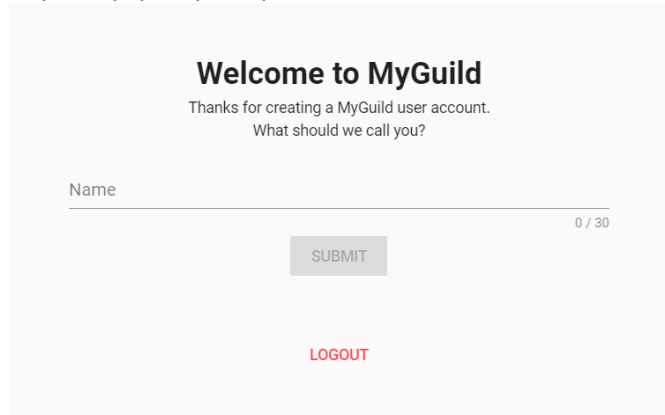

- Κάντε κλικ στο κουμπί **Register New Company** (Εγγραφή νέας εταιρείας) και συμπληρώστε τα στοιχεία της εταιρείας που ζητούνται στη φόρμα (βλ. την επόμενη ενότητα) και ύστερα κάντε κλικ στο κουμπί **Save Changes** (αποθήκευση αλλαγών) στο κάτω μέρος της σελίδας, αφού ολοκληρωθεί το προφίλ εταιρείας. Επειδή τα στοιχεία αυτά θα χρησιμοποιούνται για κάθε επικοινωνία με την εταιρεία σας σχετικά με τις συμμετοχές σας στο World Cheese Awards 2019, παρακαλούμε βεβαιωθείτε ότι είναι σωστά.
 - **Αν η εταιρεία σας διαθέτει ήδη προφίλ εταιρείας (π.χ. αν η εταιρεία σας συμμετείχε στον διαγωνισμό World Cheese Awards το 2016-2018) και επιθυμείτε να συσχετιστείτε με το υπάρχον προφίλ εταιρείας, στείλτε email στο myguild@gff.co.uk και επιβεβαιώστε το όνομα χρήστη σας, τον ρόλο σας εντός της εταιρείας και το όνομα και διεύθυνση της εταιρείας.**

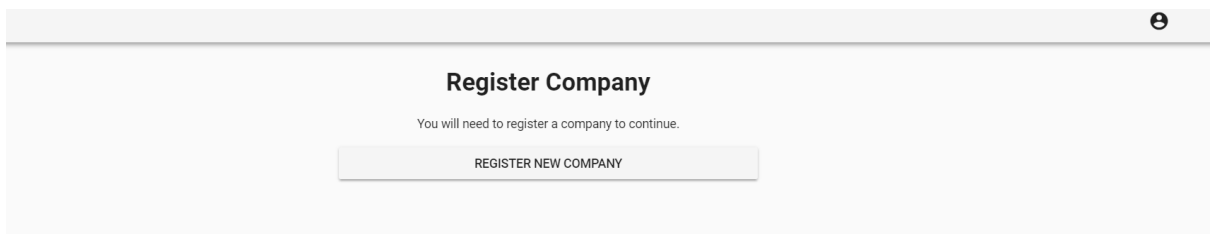

2. Δημιουργία ή Ενημέρωση του Προφίλ Εταιρείας σας

- Αν κάνατε μόλις κλικ στο **Register New Company** (Εγγραφή Νέας Εταιρείας), θα σας ζητηθεί να ολοκληρώσετε το Προφίλ εταιρείας. Αν διαθέτετε ήδη ένα **υπάρχον Προφίλ Εταιρείας**

email: worldcheese@gff.co.uk τηλ: +44 (0)1747 825200, εσωτερικό 4 ιστότοπος: gff.co.uk/wca

(και ο λογαριασμός χρήστη σας έχει συσχετιστεί με το συγκεκριμένο Προφίλ Εταιρείας), την επόμενη φορά που θα συνδεθείτε στο MyGuild, θα σας ζητηθεί να εξετάσετε και να ενημερώσετε το υπάρχον προφίλ εταιρείας. Αν παραλείψατε τυχόν υποχρεωτικά πεδία, αυτά θα επισημανθούν ώστε να τα συμπληρώσετε, πριν σας επιτραπεί να προχωρήσετε στην επόμενη οθόνη. Κάντε κλικ στο **Συνέχεια** για να προχωρήσετε σε κάθε ενότητα.

- Προσθέστε ή ελέγξτε το όνομα εταιρείας που εμφανίζεται. Αυτό είναι το όνομα με το οποίο θα δημοσιευτούν τα προϊόντα που θα βραβευτούν στον ιστότοπο με τα αποτελέσματα, καθώς και το όνομα της εταιρείας που θα εμφανίζεται στα πιστοποιητικά.

- Θα σας ζητηθεί μια **διεύθυνση αλληλογραφίας/επικοινωνίας** (correspondence/contact address) και μια **διεύθυνση τιμολόγησης** (billing address), οι οποίες θα εμφανίζονται στην απόδειξή σας.

- Το πεδίο **County** (Κομητεία) είναι υποχρεωτικό για εταιρείες που εδρεύουν στο Ηνωμένο Βασίλειο και θα σας ζητηθεί να επιλέξετε την κατάλληλη ώρα από μια αναπτυσσόμενη λίστα.
- Δώστε ένα **ονοματεπώνυμο** (contact name), **διεύθυνση email** (email address) και **αριθμό σταθερού/κινητού τηλεφώνου** (telephone number/mobile) του ατόμου με το οποίο θα επικοινωνούμε για τις συμμετοχές σας στο World Cheese Awards 2019.

3 Contact

First Name 0 / 20

Last Name 0 / 20

E-mail

Telephone

Mobile

CONTINUE

- Πείτε μας λίγα περισσότερα πράγματα για την εταιρεία σας στην ενότητα Σχετικά με εμάς (About us). Τα στοιχεία περιλαμβάνουν το **έτος έναρξης/ίδρυσης της εταιρείας** (year the company was started/founded), τον **αριθμό εργαζομένων** (number of employees) και τον **τζίρο της εταιρείας** (Company Turnover). Το πεδίο αριθμός εργαζομένων (number of employees) είναι αριθμητικό και δέχεται μόνο ακέραιους αριθμούς, π.χ. θα χρειαστεί να συμπληρώσετε «1» αντί για «ένα», «3» αντί για «2-3» κ.ο.κ.

4 About Us

Year Founded 0 / 4

Number of Employees
Must be a whole number e.g. '1' not 'one'

Company Turnover

Less than £1million

Between £1-5million

More than £5million

CONTINUE

- Αν δώσετε μια διεύθυνση χρέωσης εκτός του Ηνωμένου Βασιλείου, θα σας ζητηθεί να επισημάνετε αν η εταιρεία σας είναι εγγεγραμμένη στα τοπικά **φορολογικά μητρώα** και εφόσον είναι, θα σας ζητηθεί ο αριθμός φορολόγησης της εταιρείας:

5 Tax

Are you VAT/TVA/IVA registered?

Yes

No

Tax Number

CONTINUE

- Ενημερώστε μας αν είστε **μέλος του Guild of Fine Food**. Σε περίπτωση που είστε, βεβαιωθείτε ότι ο **αριθμός μέλους σας** (Guild Membership number) εμφανίζεται στο σχετικό πεδίο:

6 Guild Membership

Are you a Guild member?

Yes

No

Guild Membership Number

CONTINUE

- Συμπληρώστε τη **διεύθυνση του ιστότοπού σας** (website address) και τυχόν ηλεκτρονικούς συνδέσμους σε **μέσα κοινωνικής δικτύωσης** (Social Media) που διαθέτετε. Η σωστή μορφή εμφανίζεται κάτω από κάθε πεδίο. Συμπληρώστε μόνο μία διεύθυνση ιστότοπου, σύνδεσμο Facebook ή Twitter σε κάθε πεδίο. Οι σύνδεσμοι στον ιστότοπο αποτελεσμάτων του World Cheese Awards δεν θα λειτουργούν αν προσθέσετε περισσότερους από έναν. Αν δεν διαθέτετε ιστότοπο ή λογαριασμό Twitter/Facebook, αφήστε τα αντίστοιχα πεδία κενά:

▲ Social Media

Website

Must be a valid URL e.g. https://mycompany.com

Twitter

Must be a valid URL e.g. https://twitter.com/mycompany

Facebook

Must be a valid URL e.g. https://facebook.com/mycompany

CONTINUE

- Όταν τελειώσετε, κάντε κλικ στο Review για να ελέγξετε τα στοιχεία. Αν είναι όλα έτοιμα, κάντε κλικ στο **Complete Registration** (ολοκλήρωση εγγραφής) για καινούργια Προφίλ εταιρειών ή **Save Changes** (αποθήκευση αλλαγών) αν ενημερώνετε ένα υφιστάμενο Προφίλ εταιρείας.

8 Review

Please review your company details before completing your registration. If you need to make any amends, simply click on the relevant heading above.

- Αφού κάνετε κλικ στο **Complete Registration** (ολοκλήρωση εγγραφής), θα μεταφερθείτε στη σελίδα του **Κομβικού Πίνακα εργαλείων** (Hub Dashboard):

3. Ο Κομβικός Πίνακας εργαλείων σας

Από τον κομβικό πίνακα εργαλείων (**Hub Dashboard**) μπορείτε να επεξεργαστείτε το προφίλ της εταιρείας σας, να δηλώσετε συμμετοχή στον διαγωνισμό World Cheese Awards 2019 και να αποκτήσετε πρόσβαση σε συμμετοχές σας, σχόλια και αποτελέσματα προηγούμενων ετών.

- Αν δεν μεταφερθείτε αμέσως στη σελίδα του κομβικού πίνακα εργαλείων (**Hub Dashboard**), καλέστε την ομάδα του World Cheese Awards στον αριθμό τηλεφώνου +44 (0)1747 825200 ή στείλτε email στο myguild@gff.co.uk πριν συνεχίσετε με τη συμμετοχή σας.
- Κάντε κλικ στο **Enter World Cheese Awards 2019** για να ξεκινήσετε τη διαδικασία συμμετοχής.

Next Step

[ENTER WORLD CHEESE AWARDS 2019](#)

Useful Links

[View results and feedback](#)

[View public results](#)

[Manage deliveries](#)

- Θα μεταφερθείτε στη σελίδα του **Πίνακα εργαλείων MyGuild** (MyGuild Dashboard):

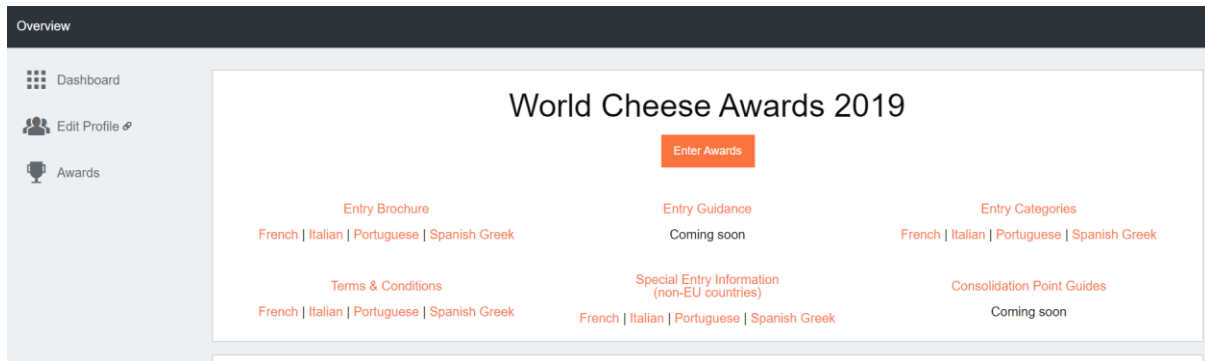

- Τα κουμπιά **Dashboard**, **Edit Profile** και **Awards** θα εμφανίζονται πάντα στα αριστερά του Πίνακα εργαλείων (Dashboard) του MyGuild. Κάντε κλικ στα εικονίδια για πλοήγηση στην αντίστοιχη ενότητα.
- Το **Edit Profile** (Επεξεργασία προφίλ) θα σας μεταφέρει σε μια οθόνη επισκόπησης, απ' όπου μπορείτε να χρησιμοποιήσετε το μενού στα αριστερά για να επεξεργαστείτε το προφίλ της εταιρείας σας (**Company Profile**). Για να επιστρέψετε στον Κόμβο και τον ηλεκτρονικό σύνδεσμο που οδηγεί στη σύνδεση των Βραβείων, κάντε κλικ στο **Useful Links** (χρήσιμοι σύνδεσμοι)

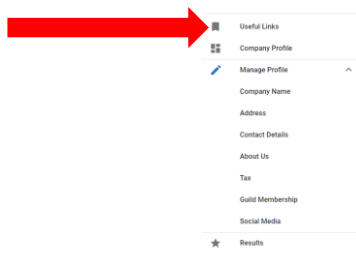

4. Δήλωση συμμετοχής στο World Cheese Awards 2019

- Κάντε κλικ για να κατεβάσετε τα ενημερωτικά έγγραφα σχετικά με τη συμμετοχή στο World Cheese Awards 2019: **Φυλλάδιο συμμετοχής (Entry Brochure)**, **Κατηγορίες συμμετοχών (Entry Categories)**, **Όροι και προϋποθέσεις (Terms & Conditions)** και εφόσον σας αφορά, το **Ειδικό φύλλο πληροφοριών εισόδου προϊόντων για χώρες εκτός της ΕΕ (Special Entry Information Sheet for Non-EU countries)**.
- Ύστερα κάντε κλικ στο κουμπί **Enter Awards** (Συμμετοχή στα βραβεία) για να δηλώσετε συμμετοχή στο World Cheese Awards 2019.

Ο Πίνακας ελέγχου MyGuild:

World Cheese Awards 2019

Enter Awards

Entry Brochure
French | Italian | Portuguese | Spanish Greek

Entry Guidance
Coming soon

Entry Categories
French | Italian | Portuguese | Spanish Greek

Terms & Conditions
French | Italian | Portuguese | Spanish Greek

Special Entry Information
(non-EU countries)
French | Italian | Portuguese | Spanish Greek

Consolidation Point Guides
Coming soon

Award Results & Current Entries

We are currently processing results for Great Taste 2019. Entrants will be advised by email once the details are available to view through MyGuild.

Click the button below to view your current award entries and results. You may also click on 'Awards' in the menu to the left.

Go to my entries

ΕΔΩ ΘΑ ΕΜΦΑΝΙΖΟΝΤΑΙ ΤΟ ΟΝΟΜΑ ΤΗΣ ΕΤΑΙΡΕΙΑΣ ΣΑΣ

Contact Contact Address Billing Address

ΕΔΩ ΘΑ ΕΜΦΑΝΙΖΟΝΤΑΙ ΤΑ ΣΤΟΙΧΕΙΑ ΣΑΣ

- Θα σας ζητηθεί να επιβεβαιώσετε ότι διαβάσατε και αποδέχεστε τους Όρους και προϋποθέσεις (**Terms & Conditions**) συμμετοχής στον διαγωνισμό World Cheese Awards 2019:

Terms & Conditions

Please read the **Terms & Conditions** of entry.

I agree to the terms and conditions
This is a required field! By ticking this box you confirm that you have read, and agree with, the terms & conditions.

Continue

- Αφού αποδεχτείτε τους Όρους και προϋποθέσεις, θα μεταφερθείτε στο καλάθι συμμετοχών **Entry Basket** – κάντε κλικ στην επιλογή **Add Entry** (προσθήκη συμμετοχής) (ακολουθεί παράδειγμα) – παρακαλείσθε να γνωήσετε το πλαίσιο κειμένου περί προωθητικού κωδικού (promotional code), καθώς δεν ισχύει για το World Cheese Awards:

Entry Basket

[Add Entry](#)

There are no entries in your order.

Members' Discount

****Great Taste Only****
Discount codes are emailed to all members ahead of Members' Fortnight

Promotional code: [Apply](#)

Φόρμα συμμετοχής προϊόντων

Add Entry

Entry Details

Category Number

This is a required field
*World Cheese organisers will require verification
** Referring to a cheese with a fat in dry matter less than 45%

Product Name

This is a required field. Please note this is how your product will appear on your certificate if it achieves an award – remember to include the flavour of product if it is part of a range.

Alternate Brand Names

Max 150 characters including spaces. If the exact same product listed above is sold under any other brand names please list them as a comma separated list e.g. brand1, brand2, brand3

What is it?

This is a required field. E.g. Hard cheese. NOT the brand name, flavour or full description – please provide this information in the relevant fields

Product Description

This is a required field. Max 150 characters including spaces. This information will be read by the judges. It **must be factual and should not contain any brand names**. Include any unusual features or ingredients.

Producer/Manufacturer

This is a required field.

Product Ingredients

This is a required field. Max 200 characters. If list is too long for the number of characters available, please include the main ingredients and any allergens.

Ingredient Country of Origin

This is a required field. Which country are the majority of your ingredients from?

Product Country of Origin

This is a required field. If your product was imported from outside the UK please indicate the country of origin.

Where is your product stocked?

This is a required field. Max 150 characters including spaces. Please name the store(s)/ website(s) from which it is most widely available.

Recommended Retail Price (€GBP)

This is a required field. We need to know the current Recommended Retail Price (RRP) for your product (this information may be released to press for award-winning products on request). Please specify in €GBP.

Product Storage

Frozen Chilled Ambient

This is a required field. How does your entry need to be stored?

Requires Cooking/Heating

Yes No

This is a required field. We need to know if your product requires cooking or heating before serving.

Made from 100% Jersey cows' milk

Yes No

This is a required field. Please tell us if your product is made from 100% Jersey cows' milk.

Contains Pasteurised milk

Yes No

This is a required field. Please tell us if your product is made with Pasteurised milk.

Contains Unpasteurised/Raw milk

Yes No

This is a required field. Please tell us if your product is made Unpasteurised/raw milk.

We produce less than 20 tonnes per annum (referring to your entire cheese production, not just to the above named cheese)

Yes No

This is a required field. Please tell us if you produce less than 20 tonnes per annum (referring to your entire cheese production, not just to the above named cheese).

Allergens & Specific Ingredients Declaration

We need to know about any allergens your entry may contain.

Contains Allergens

Check this box if your product contains any of the ingredients mentioned in this [allergy advice guide](#)

Contains Chilli

Check this box if your product contains chilli

Supermarkets

We need to know if your product is available to purchase in a supermarket, or if it is a supermarket own brand. Please tick all that apply.

Supermarket own brand

Check this box if your entry is a supermarket own brand

Available in supermarket

Check this box if your entry is available to purchase in a supermarket

[Cancel](#)

[Add Entry](#)

- Ανατρέχοντας στο έγγραφο **Κατηγορίες του World Cheese Awards 2019 (World Cheese Awards 2019 Entry Categories)** που κατεβάσατε προηγουμένως, επιλέξτε την πιο κατάλληλη κατηγορία συμμετοχής που αντιστοιχεί στο προϊόν σας από την αναπτυσσόμενη λίστα.

Add Entry

Entry Details

Category Number

Please select an entry category.

Please select an entry category.

Goats' milk
3001 - Soft goats' milk cheese plain - fresh
3002 - Soft goats' milk cheese plain - mould-ripened
3003 - Semi-hard goats' milk cheese plain
3004 - Hard goats' milk cheese plain
3005 - Goats' milk cheese with additives
3006 - Goats' milk cheese blue
3007 - Goats' milk cheese smoked
3008 - Ricotta made with goats' milk
3009 - Any other Goats' milk cheese not in any other class

Ewe's milk
5101 - Soft ewe's milk cheese plain
5102 - Semi-hard ewe's milk cheese plain
5103 - Hard ewe's milk cheese plain
5104 - Ewe's milk cheese smoked
5105 - Ewe's milk cheese with additives
5106 - Ewe's milk cheese blue
5107 - Manchego - semicurado
5108 - Manchego - curado

- Παρακαλούμε συμπληρώστε όλα τα απαραίτητα στοιχεία προϊόντος, ανατρέχοντας στους Όρους και προϋποθέσεις (**Terms & Conditions**).
- Αν το προϊόν σας πωλείται υπό περισσότερες από μία εμπορικές επωνυμίες (αλλά είναι ακριβώς το ίδιο προϊόν από κάθε άλλη άποψη), αναγράψτε μόνο μία εμπορική επωνυμία στο πεδίο **Product Name (Όνομα προϊόντος)** και περιλάβετε τις υπόλοιπες εμπορικές επωνυμίες στο πεδίο **Alternative Brand Names (Εναλλακτικές εμπορικές επωνυμίες)**. Σε περίπτωση που αυτό το προϊόν κερδίσει κάποιο βραβείο, εάν υποβάλετε αυτές τις εμπορικές επωνυμίες στο πεδίο **Alternative Brand Names** κατά τη δήλωση συμμετοχής στο World Cheese Awards, τότε, κατά τη διακριτική ευχέρεια του Guild of Fine Food, ενδέχεται να σας δοθεί άδεια χρήσης του λογότυπου βραβείου σε προϊόντα τα οποία πωλούνται με εναλλακτικές εμπορικές επωνυμίες. Το σχέδιο πρέπει να υποβληθεί για έγκριση στη διεύθυνση ηλεκτρονικού ταχυδρομείου logos@gff.co.uk, πριν εκτυπωθεί.
- Στο πεδίο **What is it?** («Τι είναι;»), δηλώστε το είδος του προϊόντος π.χ. σκληρό τυρί. Μη σημειώσετε εμπορικές επωνυμίες
- Το πεδίο **Product Description (Περιγραφή προϊόντος)** έχει μέγιστο όριο 150 χαρακτήρων. Αυτές θα είναι οι μοναδικές πληροφορίες σχετικά με το προϊόν σας που θα μπορούν να δουν οι κριτές. Να περιλαμβάνετε μόνο σύντομες πληροφορίες για το προϊόν σας, π.χ. «από πρόβειο γάλα», «μη παστεριωμένο» και χωρίς εμπορικές επωνυμίες ή ονόματα εταιρείας.
- Αν η **λίστα συστατικών του προϊόντος (Product Ingredients)** σας ξεπερνάει το όριο χαρακτήρων, συμπεριλάβετε τα βασικά συστατικά.
- Όταν ολοκληρώνετε το πεδίο **χώρα προέλευσης συστατικών (Ingredient Country of Origin)**, αν το προϊόν σας περιέχει συστατικά από πολλές διαφορετικές χώρες, επιλέξτε τη χώρα προέλευσης της πλειοψηφίας των συστατικών.
- Αν το προϊόν έχει **εισαχθεί από το εξωτερικό του Ηνωμένου Βασιλείου**, παρακαλούμε επιλέξτε τη χώρα προέλευσης από την αναπτυσσόμενη λίστα.
- Στο πεδίο **Where is your product stocked? (Πού πωλείται το προϊόν σας;)**, συμπληρώστε τα ονόματα των καταστημάτων/ιστότοπων όπου διατίθεται περισσότερο το προϊόν.

- Συμπληρώστε την τρέχουσα **Προτεινόμενη Τιμή Λιανικής [Recommended Retail Price (RRP)]** του προϊόντος (σε λίρες Αγγλίας/£GBP).
- Παρακαλούμε επισημάνετε τις ορθές **συνθήκες διατήρησης (Product Storage)** κάθε προϊόντος. Έχετε υπόψη ότι όλα τα προϊόντα θα αποθηκεύονται και θα μεταφέρονται σε ψύξη (κρύα).
- Σημειώστε αν το προϊόν σας χρειάζεται μαγείρεμα πριν το σερβίρισμα
- Επιλέξτε το σχετικό πλαίσιο, για να δηλώνετε ότι το προϊόν σας παρασκευάζεται από **100% γάλα αγελάδας Jersey (Made from 100% Jersey cows' Milk)** [Ναι (Yes) / Όχι (No)].
- Επιλέξτε το σχετικό πλαίσιο, για να δηλώσετε ότι αυτό το τυρί παρασκευάζεται από **παστεριωμένο γάλα (Contains Pasteurised milk)** [Ναι (Yes) / Όχι (No)]. Αυτό το πεδίο είναι υποχρεωτικό.
- Επιλέξτε το σχετικό πλαίσιο, για να δηλώσετε ότι αυτό το τυρί παρασκευάζεται από **μη παστεριωμένο/νωπό γάλα (Contains Unpasteurised/Raw milk)** [Ναι (Yes) / Όχι (No)]. Αυτό το πεδίο είναι υποχρεωτικό.
- Επιλέξτε το σχετικό πλαίσιο, για να δηλώσετε ότι **παράγετε λιγότερους από 20 τόνους τυριού ανά έτος (We produce less than 20 tonnes of cheese per annum)**, αναφερόμενοι σε ολόκληρη την παραγωγή τυριού σας, και όχι μόνο στο τυρί ή στα τυριά που δηλώσατε για συμμετοχή στον διαγωνισμό World Cheese Awards.
- Για πληροφορίες **αλλεργιογόνων ουσιών (allergens)**, παρακαλούμε ακολουθήστε τον ηλεκτρονικό σύνδεσμο στην οθόνη.
- Επιλέξτε αυτό το πλαίσιο αν το προϊόν πωλείται ως επωνυμία σούπερ-μάρκετ (**Supermarket Own Brand**).
- Επιλέξτε αυτό το πλαίσιο αν το προϊόν είναι **διαθέσιμο προς αγορά από σούπερ-μάρκετ (Available in supermarket)** (είτε ως επωνυμία σούπερ-μάρκετ ή με τη δική σας εμπορική ονομασία)

Καλάθι συμμετοχών (Entry Basket)

- Αφού ολοκληρώσετε μια συμμετοχή, κάντε κλικ στο κουμπί **Add Entry** (Προσθήκη συμμετοχής), για να την προσθέσετε στο Καλάθι συμμετοχών σας (**Entry Basket**).

- Αφού προσθέσετε όλες τις συμμετοχές θα εμφανιστεί το Καλάθι συμμετοχών (**Entry Basket**):

Entry Basket

[Add Entry](#)

Category	Name	S.M.O.B	Storage	Actions	Price (€)
Εδώ θα εμφανίζονται τα στοιχεία των προϊόντων σας				Edit Remove	
Scroll down to enter your members' discount code					
					Net Total
					VAT Total
					Gross Total
Proceed to Checkout					

Members' Discount

****Great Taste Only****
Discount codes are emailed to all members ahead of Members' Fortnight

Αγνοήστε αυτό το πεδίο – δεν αφορά τον διαγωνισμό World Cheese Awards

[Apply](#)

Εδώ θα εμφανίζονται το κόστος ανά συμμετοχή, ο συνολικός ΦΠΑ και το τελικό σύνολο, τα οποία θα ενημερώνονται αυτόματα όσο προσθέτετε περισσότερες συμμετοχές στο καλάθι σας

Επεξεργασία και αφαίρεση στοιχείων προϊόντων πριν την ολοκλήρωση παραγγελίας

- Για να αλλάξετε τα στοιχεία κάποιου προϊόντος, κάντε κλικ στο κουμπί **Edit** (Επεξεργασία) στην αντίστοιχη γραμμή και θα ανοίξει εκ νέου η σελίδα στοιχείων συμμετοχής. Αφού ενημερώσετε τα στοιχεία προϊόντος και κάνετε κλικ στο κουμπί **Update Entry** (Ενημέρωση συμμετοχής), θα εμφανιστεί το μήνυμα **Successfully updated entry** (Επιτυχής υποβολή συμμετοχής) πάνω από το καλάθι.
- Για να αφαιρέσετε μια συμμετοχή από το καλάθι σας, κάντε κλικ στην επιλογή **Remove** (Αφαίρεση) στην αντίστοιχη γραμμή συμμετοχής προϊόντος. Θα σας ζητηθεί να επιβεβαιώσετε ότι θέλετε να διαγράψετε μόνιμα τη συγκεκριμένη συμμετοχή.

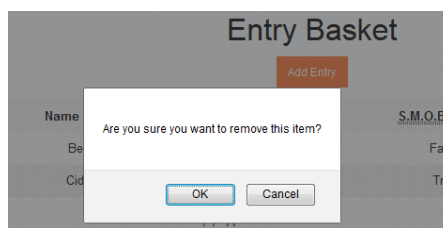

- Δεν μπορείτε να επεξεργαστείτε τα στοιχεία προϊόντων αφού ολοκληρώσετε την πληρωμή. Αν παρατηρήσετε κάποιο σφάλμα, επικοινωνήστε με την ομάδα του World Cheese Awards το συντομότερο δυνατόν στο worldcheese@gff.co.uk. Δεν μπορούν να πραγματοποιηθούν αλλαγές μετά την καταληκτική προθεσμία δήλωσης συμμετοχών.
- Αφού δηλώσετε όλα τα προϊόντα, κάντε κλικ στο κουμπί **Proceed to Checkout** (Ολοκλήρωση παραγγελίας).
- Αφού βεβαιωθείτε ότι σας ικανοποιούν όλα τα στοιχεία, κάντε κλικ στο κουμπί **Payment Options** (Επιλογές πληρωμής).

- Κάνω κλικ στον σύνδεσμο που οδηγεί στο **SagePay** στο κάτω μέρος της οθόνης
- Θα μεταφερθείτε στον εξωτερικό ιστότοπο SagePay για πραγματοποίηση της πληρωμής με χρεωστική ή πιστωτική κάρτα. Θα πρέπει να βεβαιωθείτε ότι η διεύθυνση τιμολόγησης (**Billing Address**) στο προφίλ εταιρείας MyGuild (**Company Profile**) αντιστοιχεί στη διεύθυνση τιμολόγησης της πιστωτικής σας κάρτας.
- Αφού επιβεβαιωθεί η πληρωμή σας, θα μεταφερθείτε ξανά στην οθόνη Πίνακα ελέγχου MyGuild.
- Για να δείτε τις συμμετοχές σας, κάντε κλικ στο εικονίδιο **Awards** (Βραβεία) και ύστερα στην επιλογή **My Entries** (Οι συμμετοχές μου), και θα εμφανιστεί μια σύνοψη της παραγγελίας σας.

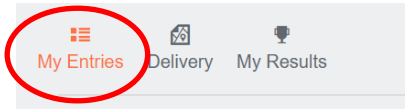
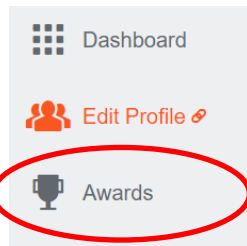

- Θα λάβετε μέσω email την απόδειξη στην πρωτεύουσα διεύθυνση ηλεκτρονικού ταχυδρομείου που έχετε δηλώσει. Η απόδειξη θα περιλαμβάνει επίσης τα στοιχεία συμμετοχής που δώσατε, συμπεριλαμβανομένου του αριθμού κλάσης, του ονόματος προϊόντος και της περιγραφής.

Επιβεβαίωση των συμμετοχών σας:

Θα λάβετε δύο email — είναι πολύ σημαντικό να τα φυλάξετε και τα δύο.

- 1) Ένα email από τον ιστότοπο SagePay (donotreply@sagepay.com), το οποίο θα επιβεβαιώνει την επιτυχή επεξεργασία της πληρωμής.
- 2) Ένα email από την ομάδα του World Cheese Awards (noreply@gff.co.uk), το οποίο θα επιβεβαιώνει τις συμμετοχές σας και θα παρέχει το τιμολόγιο για την πληρωμή των συμμετοχών σας.

Κάθε επικοινωνία με την ομάδα του World Cheese Awards πρέπει να γίνεται στην αγγλική γλώσσα.

Ποιο είναι το επόμενο βήμα;

Όταν οι οδηγίες παράδοσης είναι διαθέσιμες για λήψη από τον Πίνακα εργαλείων (**Dashboard**) του MyGuild, θα επικοινωνήσουμε μαζί σας μέσω ηλεκτρονικού ταχυδρομείου. Θα σας αναταθεί ένα σημείο συγκέντρωσης στο οποίο πρέπει να παραδοθούν τα τυριά σας και θα σας δοθεί η ημερομηνία παράδοσης, μέχρι την οποία πρέπει να φτάσουν τα τυριά σας στη συγκεκριμένη διεύθυνση.

ΠΑΡΑΚΑΛΕΙΣΘΕ ΝΑ ΜΗΝ ΣΤΕΙΛΕΤΕ ΚΑΝΕΝΑ ΤΥΡΙ, ΜΕΧΡΙ ΝΑ ΕΠΙΚΟΙΝΩΝΗΣΕΙ ΜΑΖΙ ΣΑΣ Η ΟΜΑΔΑ ΤΟΥ WORLD CHEESE AWARDS ΚΑΙ ΝΑ ΣΑΣ ΣΤΕΙΛΕΙ ΤΙΣ ΟΔΗΓΙΕΣ ΠΑΡΑΔΟΣΗΣ ΤΟΝ ΣΕΠΤΕΜΒΡΙΟ.

Ξεχάσατε τον κωδικό πρόσβασή σας;

- Πηγαίνετε στο <https://hub.gff.co.uk/login> .
- Πληκτρολογήστε τη διεύθυνση ηλεκτρονικού ταχυδρομείου που χρησιμοποιήσατε για να δηλώσετε συμμετοχή των τυριών σας στον διαγωνισμό World Cheese Awards.
- Κάντε κλικ στο **Trouble signing in?** για να δείτε την οθόνη ανάκτησης κωδικού πρόσβασης όπως φαίνεται παρακάτω. Ελέγξτε τη διεύθυνση email σας και κάντε κλικ στο **Send** (αποστολή), για να λάβετε ένα email που θα περιέχει έναν σύνδεσμο επαναφοράς του κωδικού πρόσβασης.
- Θα ενημερωθείτε ότι το email στάλθηκε και περιέχει έναν σύνδεσμο επαναφοράς του κωδικού πρόσβασης. Το email θα αποσταλεί από το noreply@gff.co.uk. Ελέγξτε αν κατέληξε στον φάκελο ανεπιθύμητης αλληλογραφίας/spam/junk. Αν το email δεν έχει παραδοθεί, επικοινωνήστε με το myguild@gff.co.uk .
- Ακολουθήστε τα βήματα, για να επαναφέρετε τον κωδικό πρόσβασης και τα διαπιστευτήρια σύνδεσής σας.

1. The first screenshot shows a 'Sign in with email' form with an email input field and 'CANCEL' and 'NEXT' buttons.
2. The second screenshot shows a 'Sign in' form with both email and password input fields, a 'SIGN IN' button, and a 'Trouble signing in?' link.
3. The third screenshot shows a 'Recover password' form with an email input field and 'CANCEL' and 'SEND' buttons.